HARMONOGRAM AKCE "DOSTAVBA KANALIZACE V MÍSTNÍ ČÁSTI MALÁ BĚLÁ" - návrh

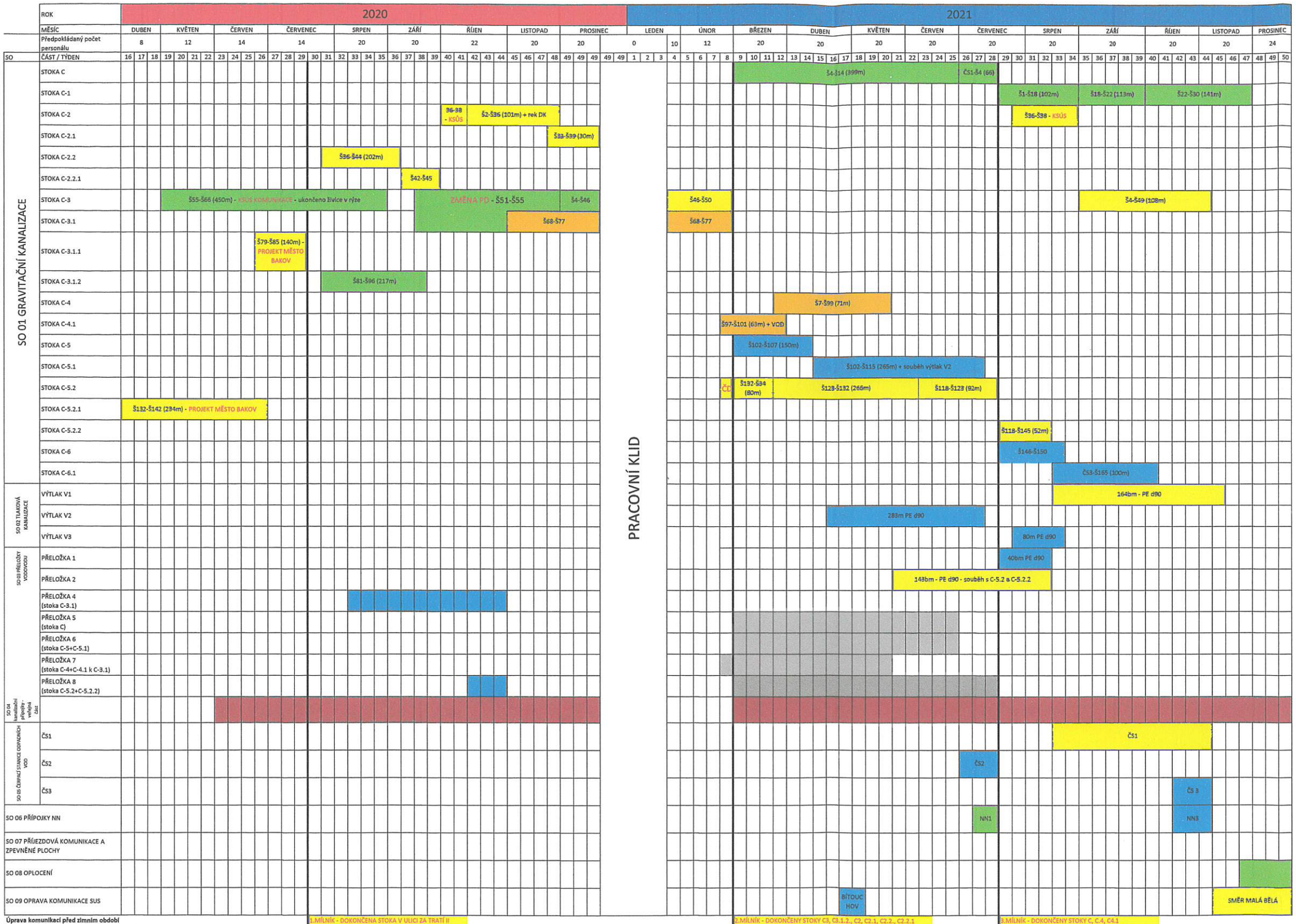

Úprava komunikací před zimním období

Zima 2021 MK - ukončeno živicí v rýze dle PD
KSÚS - ukončeno živicí v rýze dle PD - předáno k zimní údržbě

Provedení finálních povrchů MK - živice v rýze - průběžně dle PD
včetně ul. Za tratí II a Za humny
KSÚS - směr Bítouchov 03/2021
KSÚS - směr Bělá p.Bezdězem 12/2021

1.MÍLNÍK - DOKONČENA STOKA V ULICI ZA TRATÍ II
Dokončeny stoky v ulici Za tratí II od čp. 131 po čp. 158
včetně 13ks veřejných částí kanalizačních přípojek
ukončeno zásypovým materiálem do stávající nivelety komunikace

Objekt - Přeložky vodovodů - doplnění je zatím orientačně. K upřesnění dojde po dodání podkladů (délky řadů, počty přípojek a jejich rozsah provedení, atd.) - předpoklad zahájení 08/2020 (ul.Za Tratí I.)

2.MÍLNÍK - DOKONČENY STOKY C3, C3.1.2., C2, C2.1, C2.2., C2.2.1
včetně veřejných částí kanalizačních přípojek a příslušných zkoušek
- těsnost stok, kamerová prohlídka, únosnost
KSÚS směr Bítouchov - ukončeno živicí v rýze a předáno KSÚS k zimní údržbě
MK - ukončeno štěrkodrtí do stávající nivelety komunikace

3.MÍLNÍK - DOKONČENY STOKY C, C.4, C4.1
včetně veřejných částí kanalizačních přípojek a příslušných zkoušek
- těsnost stok, kamerová prohlídka, únosnost
MK - ukončeno štěrkodrtí do stávající nivelety komunikace

V Jabloncí nad Nisou 17.3.2020
Aktualizace č.2 19.3.2020
Aktualizace č.3 7.5.2020
Aktualizace č.4 - 13.7.2020

Vl.Šebesta, Karel Falka